

Statesmen College Preparatory Academy for Boys PCS

Mensaje de la escuela

Fundada en el 2018, Statesmen College Preparatory Academy for Boys es un entorno académico para varones en el cual los jóvenes están equipados con las habilidades académicas, las competencias sociales y el desarrollo personal necesarios para afrontar los desafíos de la vida, asistir y completar la universidad de su elección y volver para convertirse en los agentes principales del cambio social dentro y para las comunidades a las que sirven. Tenemos una capacidad para los grados 4 a 8.



📍 4600 LIVINGSTON ROAD SE, Washington, DC 20032

🏠 Ward 8

☎ (202) 830-2810

Horario escolar

Lunes: 08:30 AM - 04:30 PM

Martes: 08:30 AM - 04:30 PM

Miércoles: 08:30 AM - 04:30 PM

Jueves: 08:30 AM - 04:30 PM

Viernes: 08:30 AM - 01:00 PM

Estudiantes totales (2021-22 inscritos alguna vez): 224

Docentes: 18

Líderes escolares: 4

Grados: 4, 5, 6, 7, 8

Director(a): Rictor Craig

Estatus de título I: Sí

Local Education Agency (LEA): Statesmen College Preparatory Academy for Boys PCS

Se requiere uniformes escolares: Sí

Autobús: A6, A7, A8

Metrorail: Anacostia, Southern Ave

Guardería antes de la escuela: Sí

◦ **Costar:** Escala variable

Guardería después de la escuela: Sí

◦ **Costar:** Escala variable

Programas escolares

Aprendizaje combinado

Año extendido

Deportes
interescolares

Asociación de padres de familia

Asociación de padres de familia: Sí

Contacto: Jessica Miser
(jessicamiser@statesmenboys.org)

Sitio web: pac@statesmenboys.org
(mailto:pac@statesmenboys.org)

Actividades extracurriculares y de enriquecimiento

Matemáticas y Alfabetización Intervención
Small Group Instruction National and International Student Travel

Statesmen College Preparatory Academy for Boys PCS

Inscripción escolar

El recuento de todos los inscritos es el número total de estudiantes que estuvieron inscritos en algún momento durante el año escolar; un estudiante que asistió a una escuela durante un día o durante 180 días se cuenta de la misma manera. Por esta razón, el recuento de todos los inscritos siempre será mayor que el recuento de auditorías.

2021-22 Inscripción por grado

Grado 04	Grado 05	Grado 06	Grado 07
45	49	63	67

Inscripción por grupos de estudiantes

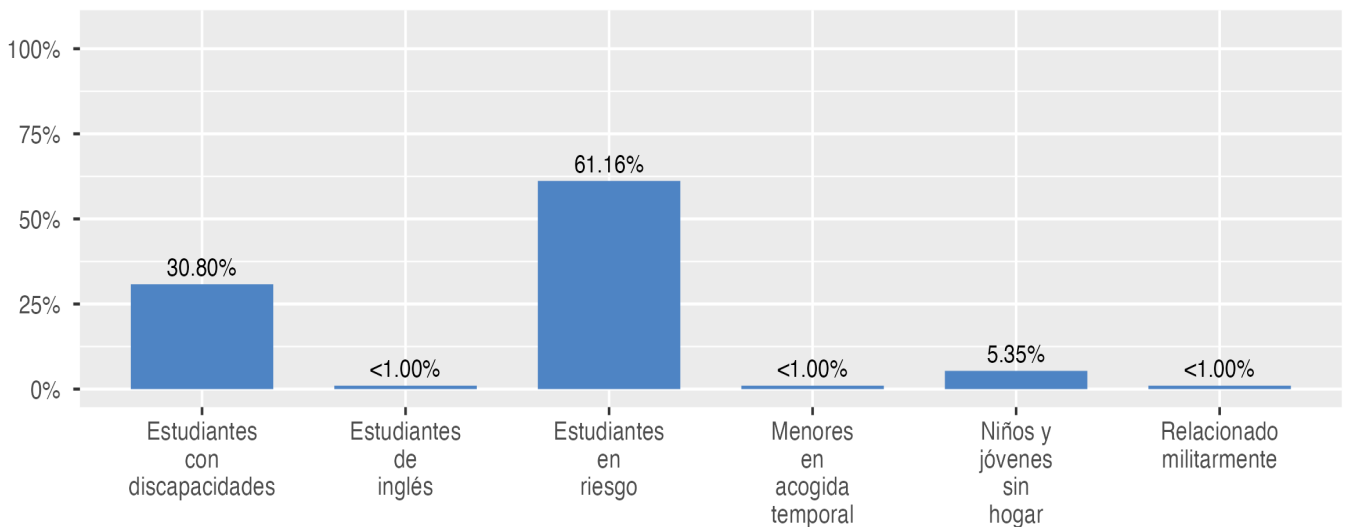

Inscripción por raza/etnia

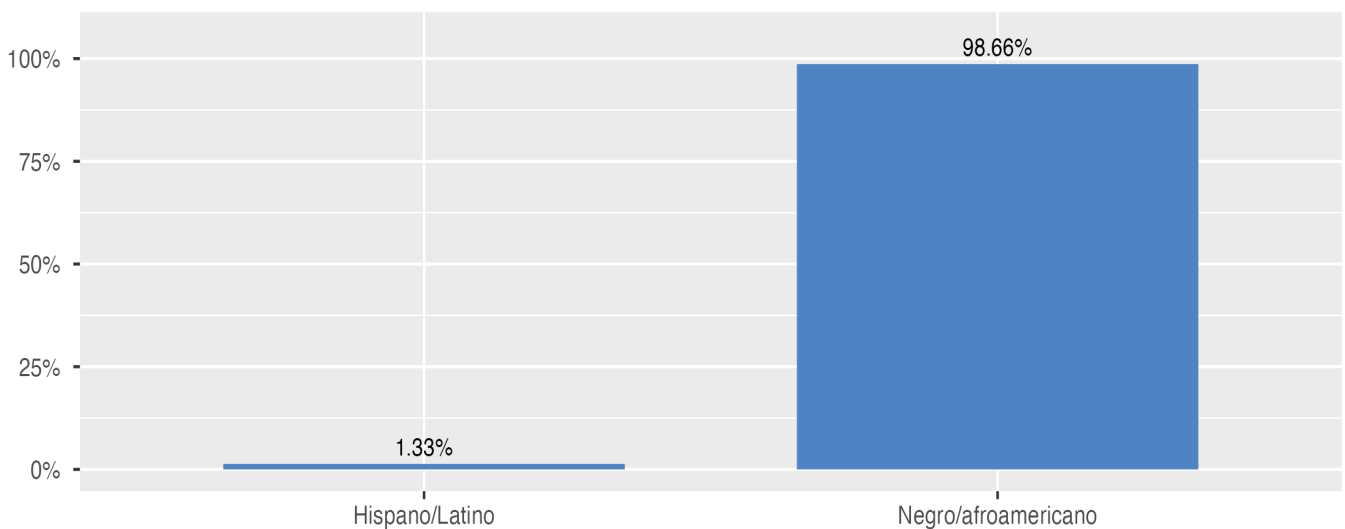

Datos del docente y líder de la escuela

Esta página incluye información sobre los niveles de experiencia docente en las escuelas públicas y en las escuelas públicas chárter del D.C. En el caso de las escuelas públicas del D.C., esto también incluye la información sobre los docentes acreditados y titulados en el campo.

Docente: Años de experiencia

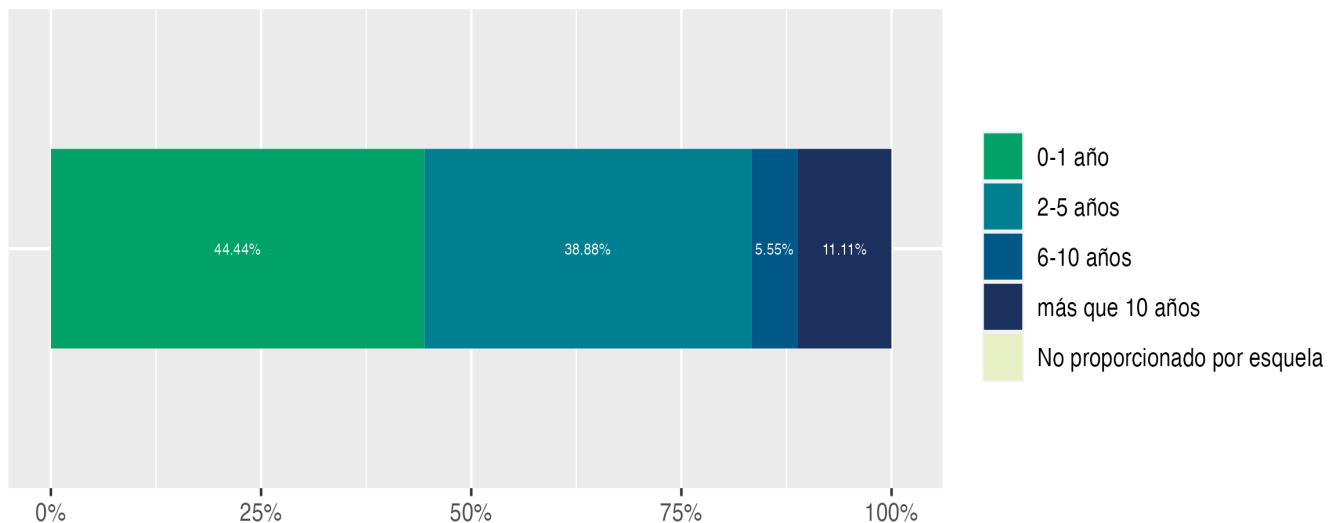

Líder de la escuela: Años de experiencia

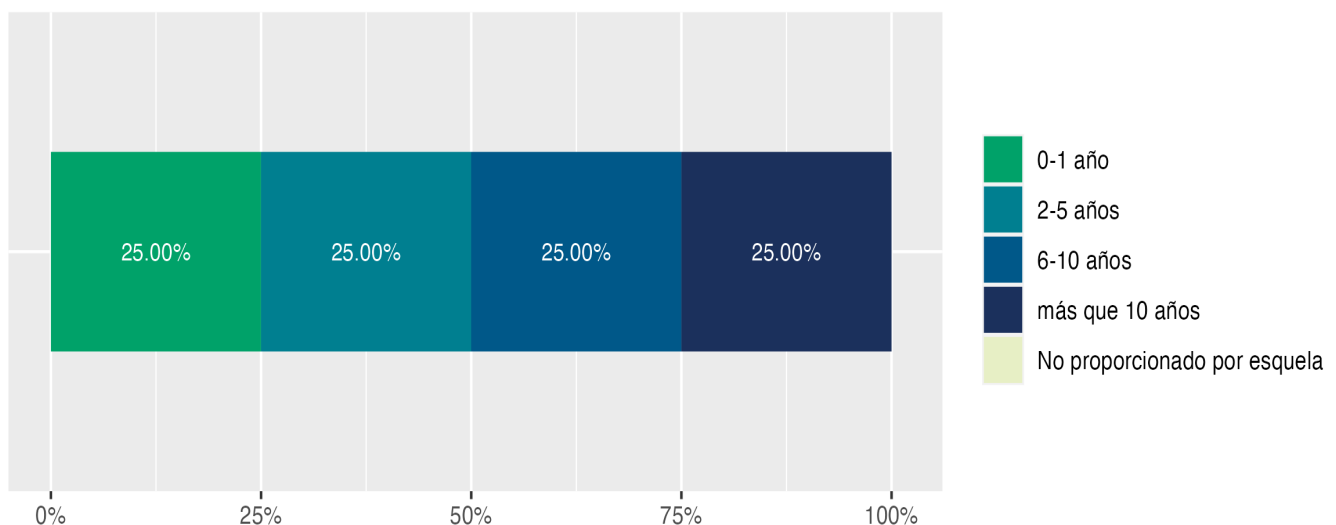

Disciplina y Seguridad Escolar

Información sobre disciplina y seguridad escolar en las escuelas públicas del D.C., de acuerdo a la recolección de datos sobre derechos civiles del Departamento de Educación de EE. UU., incluyendo las suspensiones y expulsiones de los estudiantes, los arrestos relacionados con la escuela, las denuncias de incidentes de violencia, hostigamiento y acoso están disponibles en el informe de disciplina del la OSSE y en los archivos de datos (<https://osse.dc.gov/page/data-and-reports-0>).

Competencia por tema

Esta página muestra el porcentaje de estudiantes que cumplen o superan las expectativas de nivel de grado o curso en las evaluaciones anuales estatales en artes del Lengua y Literatura inglesa (ELA), matemáticas y ciencias.

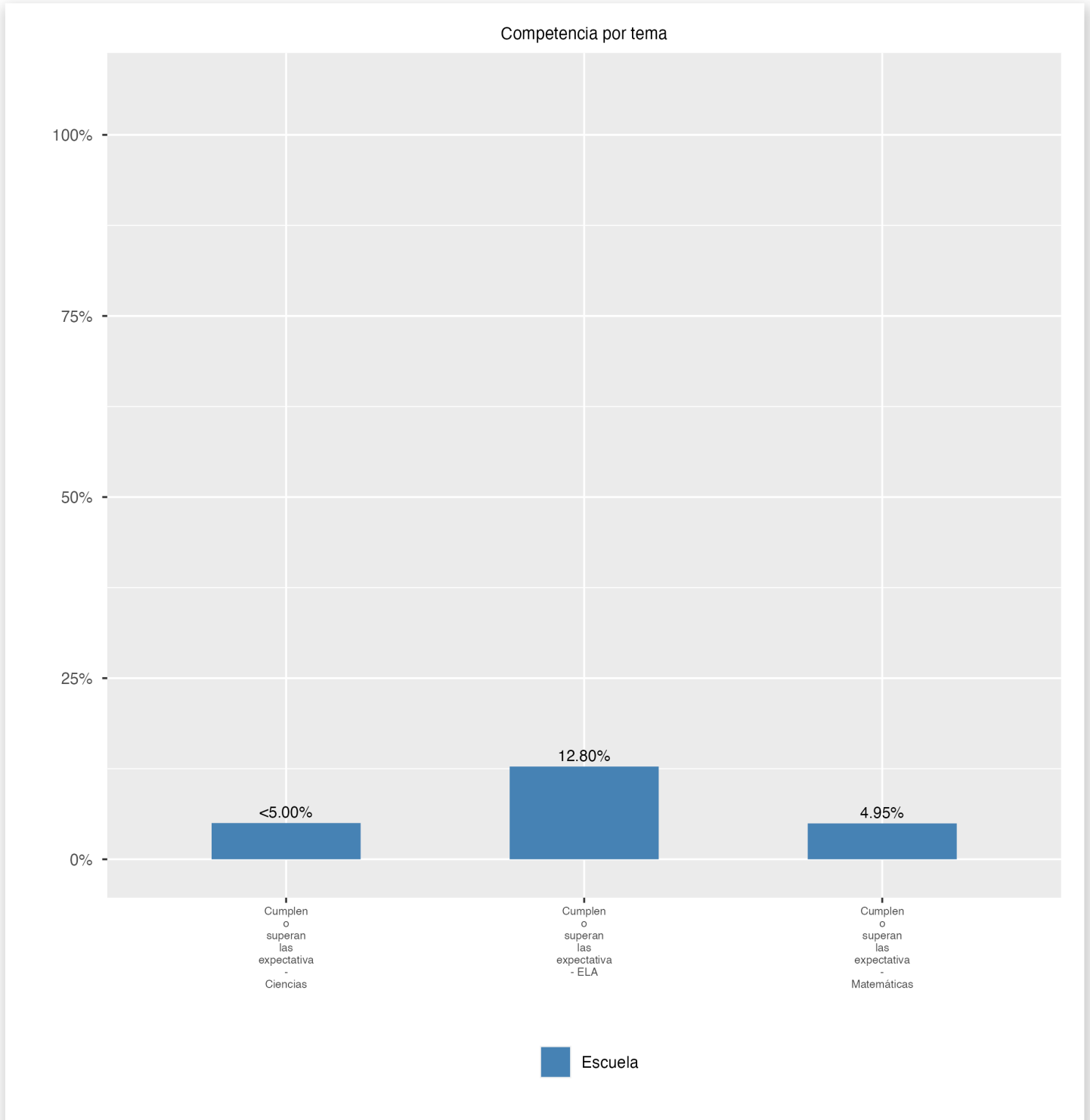

Competencia por grupo

Esta página muestra el porcentaje de grupos específicos de estudiantes que cumplen o superan las expectativas de grado o nivel de curso en las evaluaciones anuales estatales.

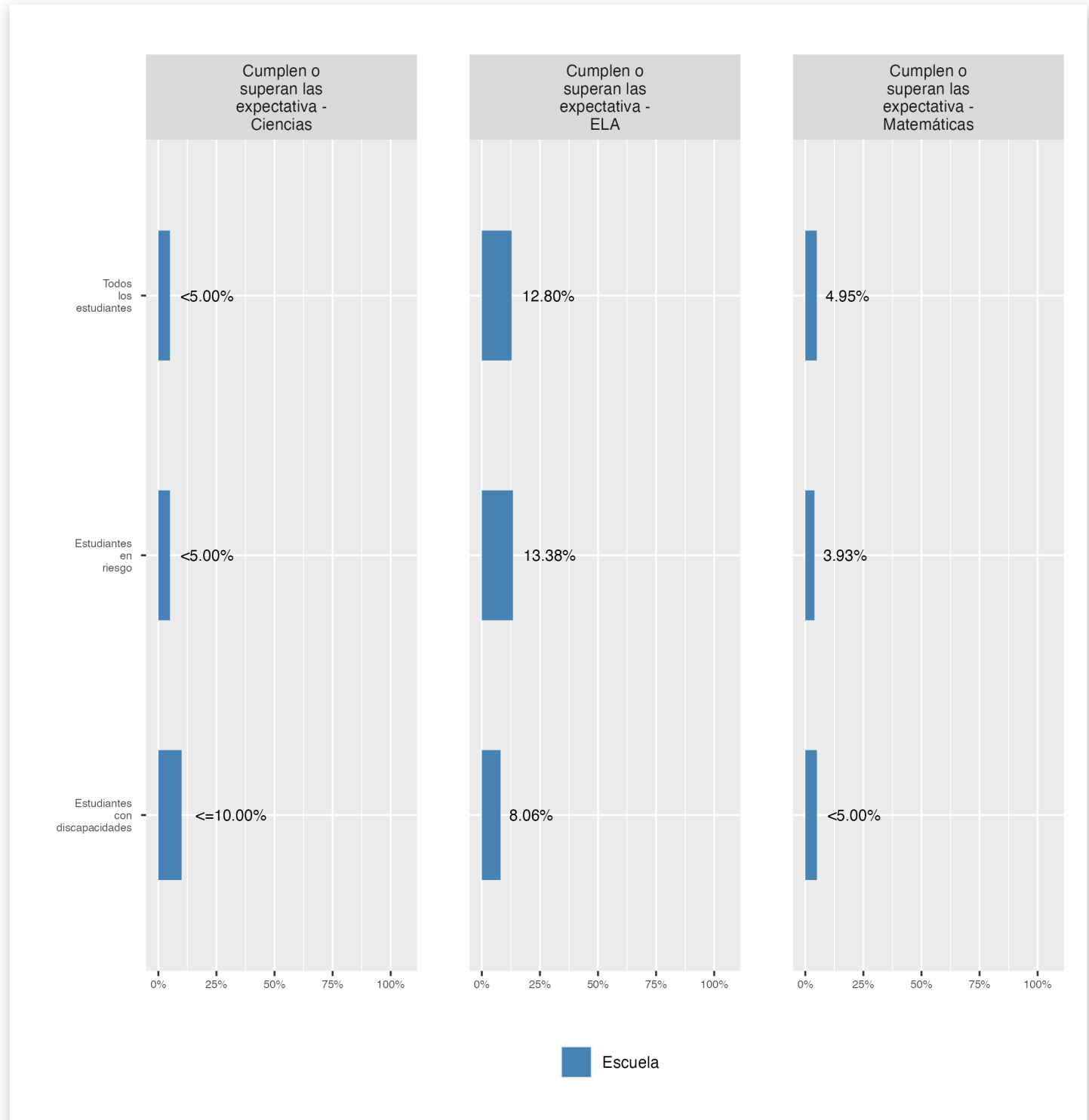

Competencia por tema

Las evaluaciones en ciencias se administran a los estudiantes en los grados 5 y 8, ya los estudiantes matriculados en biología de la escuela secundaria. Los datos que faltan indican que una escuela no atiende a los estudiantes que deben tomar las evaluaciones de ciencias en todo el estado.

Statesmen College Preparatory Academy for Boys PCS

Asistencia

Revise la información sobre la asistencia a continuación, incluida la asistencia en el asiento para todos los estudiantes (hay una medida separada de asistencia para los estudiantes de prekínder, ya que el prekínder no es obligatorio) y el porcentaje de estudiantes crónicamente ausentes, lo que significa que faltan al menos 10% de las jornadas lectivas en las que estén matriculados durante todo el curso escolar en el colegio.

Asistencia presencial

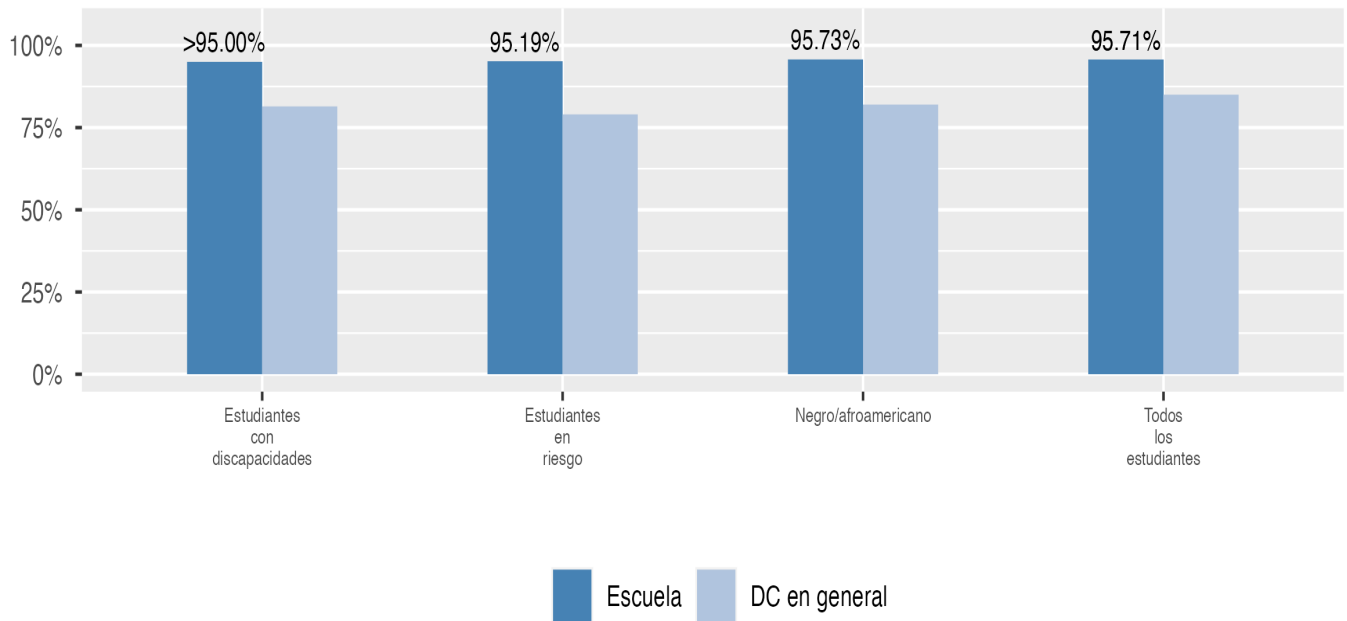

Absentismo crónico

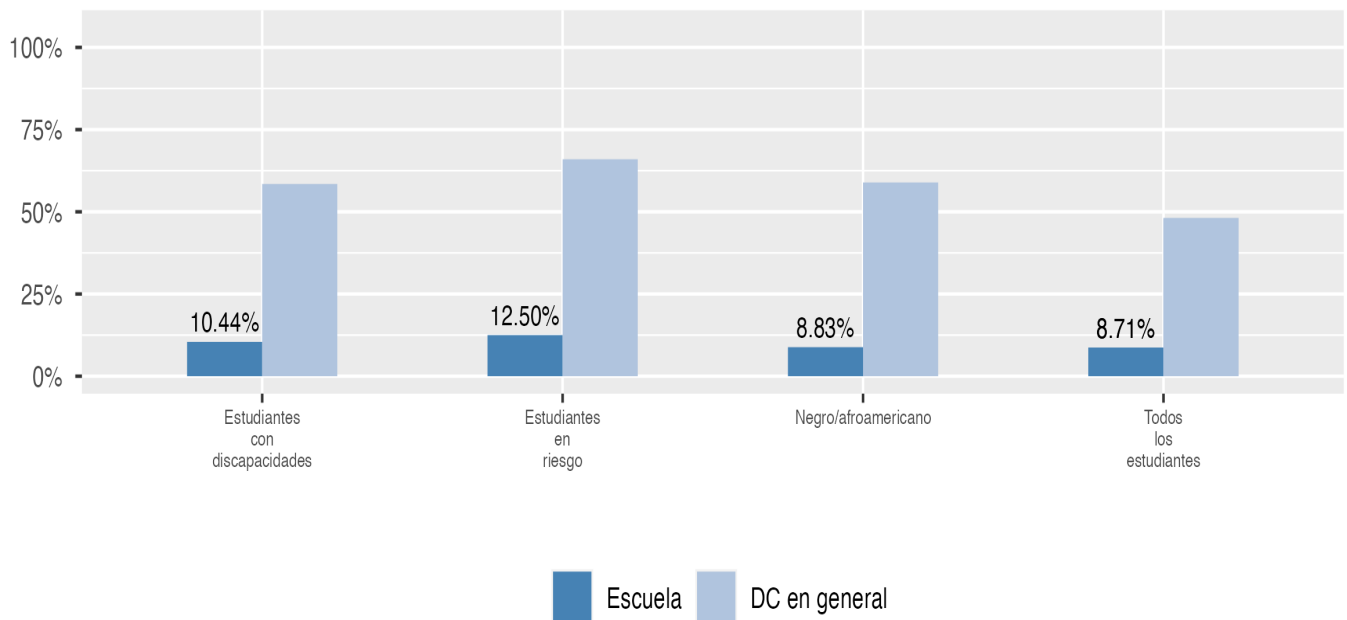

Statesmen College Preparatory Academy for Boys PCS

Cambios en la inscripción

Explorar información sobre cuánto cambia la población en la escuela a lo largo del año o de un año a otro. Muestra información sobre cambios en la inscripción, incluyendo si los estudiantes dejan la escuela o ingresan a mitad de año, y si los estudiantes elegibles eligen reinscribirse en la escuela.

Movilidad

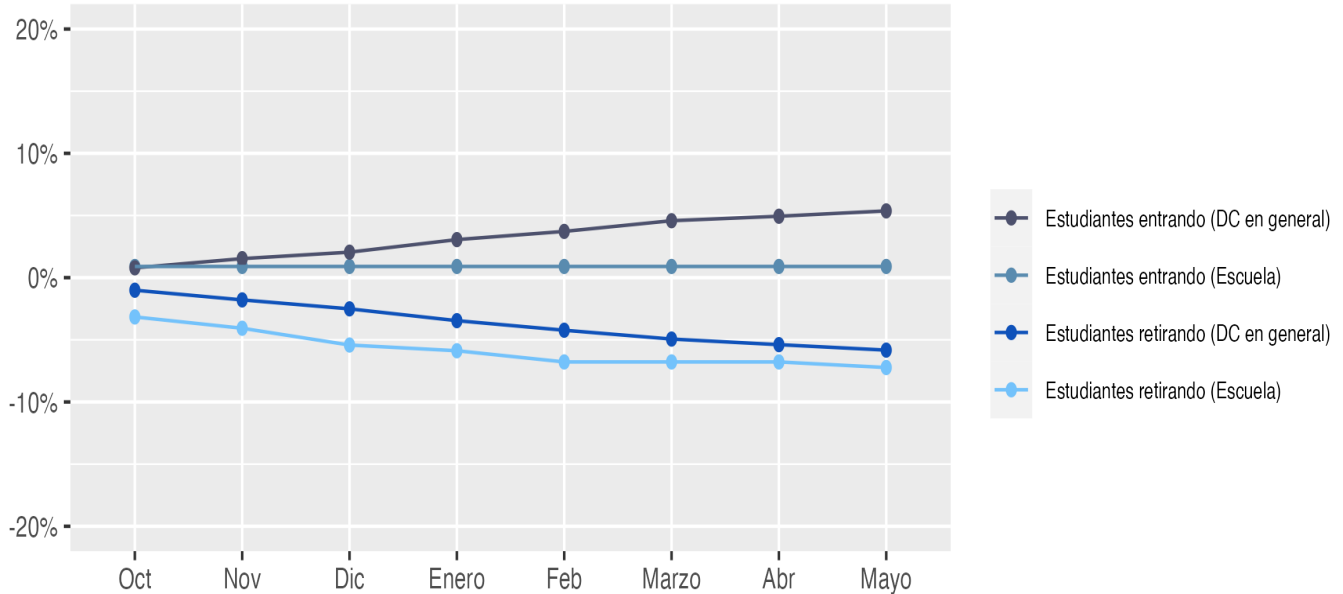

Reinscripción

